



★★★★★ Cette note moyenne a été observée sur Internet.

Solutions pour les professionnels de la location de véhicules



AZLoc Premium ★★★★★



AZLoc est sur Microsoft Pinpoint

AZLoc Premium vous permet de réduire les coûts, fidéliser vos clients, améliorer la gestion de votre structure et ainsi d'accroître vos revenus.

Professionnel de la location, vous recherchez un logiciel vous permettant de gérer, de contrôler et d'administrer efficacement tous les aspects de votre activité, facile d'utilisation vous découvrirez une interface simple et agréable. Que vous soyez loueur mono ou multi sites que vous possédiez 2 ou 5 000 véhicules, voir plus, que vous soyez seul ou en équipe.

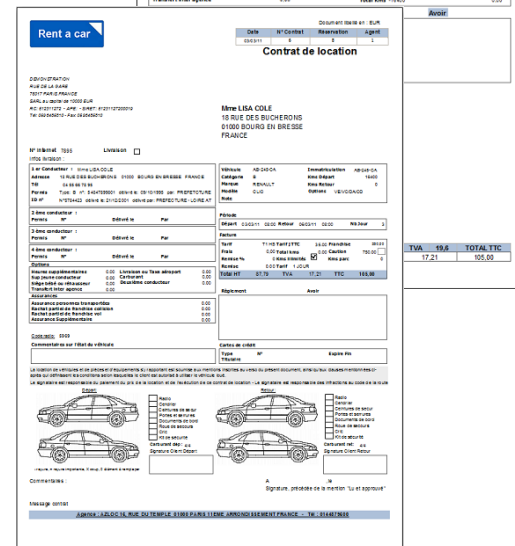
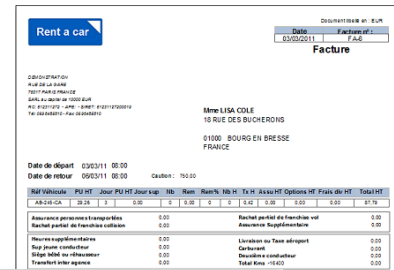
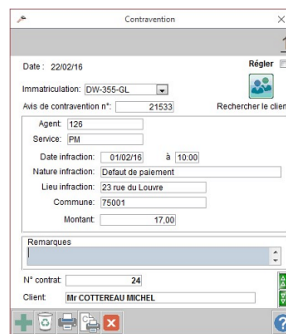
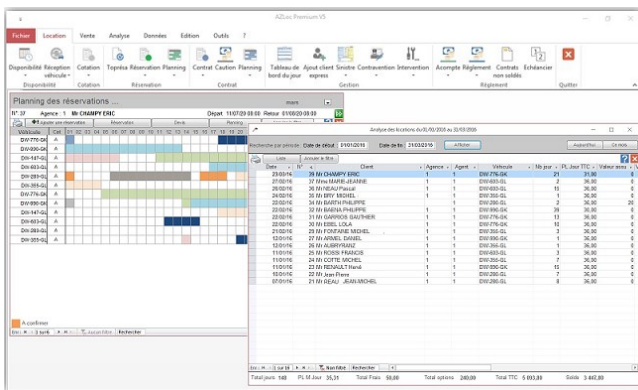

LES POINTS FORTS

- A partir d'une seule et même interface gérez toute la chaîne de la location
- Licence à vie sans aucun frais mensuel
- Recherche automatique des disponibilités
- Visualisez en un instant vos réservations et votre parc grâce à un planning graphique.
- Gestion des tarifs par catégorie basse et haute saison avec 24 tarifs par catégorie sans limite de catégorie
- Forfait kilométrique
- Gestion des contraventions avec une recherche automatique du contrevenant
- Edition de devis, facture, fiche d'inspection du véhicule
- Facturation divers
- Tableau de bord du jour détaillé avec les disponibilités, les interventions, les sorties et les retours



Optimiser la gestion des locations

- Planning centralisé et actualisé en temps réel
- Visualisez l'occupation de votre parc
- Réservez rapidement avec disponibilités et affectation automatique
- Transférez une réservation en contrat de location en un clic
- Réservez complètement
- Contrat de location détaillé
- Edition de devis, facture, fiche d'inspection du véhicule
- Facturation diverse
- Tableau de bord du jour détaillé avec les disponibilités, les interventions sur véhicules, les sorties et les retours
- Encours clients
- Gestion des sinistres
- Gestion des interventions
- Gestion des avoirs
- Gestion des contraventions
- Gestion des articles
- Gestion des fournisseurs
- Tableau de bord du jour
- Export en comptabilité
- Analyses



Planning des contrats ...

| Véhicule | Cat | 01 | 02 | 03 | 04 | 05 | 06 | 07 | 08 | 09 | 10 | 11 | 12 | 13 | 14 | 15 | 16 | 17 | 18 | 19 | 20 | 21 | 22 | 23 | 24 | 25 | 26 | 27 | 28 | 29 | 30 | 31 | |
|-----------|-----|----|----|----|----|----|----|----|----|----|----|----|----|----|----|----|----|----|----|----|----|----|----|----|----|----|----|----|----|----|----|----|--|
| DW-776-GK | A | | | | | | | | | | | | | | | | | | | | | | | | | | | | | | | | |
| DW-990-GK | A | | | | | | | | | | | | | | | | | | | | | | | | | | | | | | | | |
| DW-147-GL | A | | | | | | | | | | | | | | | | | | | | | | | | | | | | | | | | |
| DW-603-GL | A | | | | | | | | | | | | | | | | | | | | | | | | | | | | | | | | |
| DW-280-GL | A | | | | | | | | | | | | | | | | | | | | | | | | | | | | | | | | |
| DW-355-GL | A | | | | | | | | | | | | | | | | | | | | | | | | | | | | | | | | |
| AZ-776-GK | A | | | | | | | | | | | | | | | | | | | | | | | | | | | | | | | | |
| AZ-990-GK | A | | | | | | | | | | | | | | | | | | | | | | | | | | | | | | | | |
| AZ-147-GL | A | | | | | | | | | | | | | | | | | | | | | | | | | | | | | | | | |
| AZ-603-GL | A | | | | | | | | | | | | | | | | | | | | | | | | | | | | | | | | |
| AZ-280-GL | A | | | | | | | | | | | | | | | | | | | | | | | | | | | | | | | | |
| AZ-355-GL | A | | | | | | | | | | | | | | | | | | | | | | | | | | | | | | | | |

Gestion des véhicules

- Fiche complète par véhicule avec historique des contrats et des interventions
- Liste détaillée indiquant le dernier client à avoir loué le véhicule
- Information sur les sinistres arrivés lors de la location avec rappel en saisie de réservation
- Liste des contraventions
- Analyse par location et par véhicules etc.

Gestion des clients

- Historique des locations avec la liste des sinistres
- Analyse avec un tri sélectif
- Contraventions avec recherche automatique du client
- Impayés avec relevés
- Relance
- Encours
- etc.

Contrat de location

Mr CHAMPY ERIC

Agent 1 : Agence 1 | N° Internet : | N° réservation : 37 | 23/03/16

Location par période: Prédéfinies | A l'heure

Départ: 15/03/16 | Retour: 21/03/16

Heure: 08:00 | Heure: 08:00

Le locataire: + de conducteurs

Non client: CHAMPY | Encours: 651,00 €

Mr CHAMPY ERIC
12 RUE DES CASCADÉS
75005 PARIS SEINE ARRONDISSEMENT FRANCE

| Tarif | T4 HS | Tarif TTC | 34,00 | Journées supplémentaires |
|-----------------------|-----------|-----------|-------|--------------------------|
| Désignation du tarif: | 3 SEMAINE | | | |

Frais TTC: 0,00 | Total Kms: 0,00 €

Rembse %: 0 | Kms sup: 0

Rembse €: 0,00 | Kms parcourus: 0

Franchise: 200,00 Caution: 1 100,00 Règlement: 0

Total TTC: 651,00 | TVA: 51,00

Total TTC: 651,00 | Solde: 651,00

Type: N° ch

Valider | Limiter | Caution restituée

Gestion des tarifs

- Gestion des tarifs par catégorie basse et haute saison avec 24 tarifs par catégorie
- Assurances
- Rachat partiel de franchise vol et collision
- Forfait kilométrique
- Prix au kilomètre
- Prix à l'heure

Gestion des règlements

- Saisie des acomptes des règlements complets ou partiels en saisie de réservation ou en contrat
- Règlement par échancier
- Règlement par n° de contrat ou par client
- Liste des règlements et des acomptes avec un tri sélectif
- Liste des contrats non soldés
- Echancier, etc.

Rent a car

Date: | N° Contrat: | Réservation: | Agent: |

Contrat de location

Mr LISA COLE
15 RUE DES BUCHERONS
87100 BOURG EN BREISE
FRANCE

N° Véhicule: 1055 | LMS450 |

Véhicule: ABS 2000 | Immobilisation: 80000 €

Catégorie: A | Kms Départ: 0 |

Modèle: PANDA | Kms Retour: 0 |

Etat: |

Carburant dép.: | Carburant ret.: |

| Assurance | Options | Frais Divers |
|---|---------|--------------|
| Véhicule: DW-776-GK Immatriculation: DW-776-GK Catégorie: A Kms Départ: 0 Kms Retour: 0 Modèle: PANDA | | |

Infos location:

Départ: 15/03/16 | Retour: 21/03/16 | Heures: 08:00 |

Franchise: 200,00 | Caution: 1 100,00 | Règlement: 0

Total TTC: 651,00 | TVA: 51,00

Total TTC: 651,00 | Solde: 651,00

Type: N° ch

Valider | Limiter | Caution restituée



Comparatif des versions AZLoc

| | AZLoc Basic | AZLoc Pro | AZLoc Premium |
|--|-------------|-----------|---------------|
| Gestion des clients | Oui | Oui | Oui |
| Gestion des véhicules | Oui | Oui | Oui |
| Gestion des articles | Non | Non | Oui |
| Gestion des fournisseurs | Non | Non | Oui |
| Gestion des tarifs | Oui | Oui | Oui |
| Gestion des conducteurs | Oui | Oui | Oui |
| Echéancier | Non | Non | Oui |
| Journal des règlements | Non | Non | Oui |
| Gestion des disponibilités | Oui | Oui | Oui |
| Planning graphique des réservations | Non | Oui | Oui |
| Planning graphique des contrats de location | Non | Oui | Oui |
| Tableau de bord du jour | Non | Non | Oui |
| Saisie des cotations | Non | Non | Oui |
| Top résa - Créer une réservation en quelques clics | Non | Non | Oui |
| Saisie des réservations | Oui | Oui | Oui |
| Saisie des contrats de location | Oui | Oui | Oui |
| Gestion des avoirs | Non | Non | Oui |
| Saisie des facturations divers | Non | Non | Oui |
| Gestion des ventes véhicules | Non | Non | Oui |
| Gestion des sinistres | Non | Oui | Oui |
| Gestion des interventions sur les véhicules | Non | Oui | Oui |
| Gestion des contraventions | Non | Non | Oui |
| Analyse du chiffre d'affaires | Non | Oui | Oui |
| Gestion des créances | Oui | Oui | Oui |
| Edition des relances clients | Non | Non | Oui |
| Edition des relevés clients | Non | Non | Oui |
| Edition d'étiquettes pour les mailings | Non | Non | Oui |
| Mutli devises | Non | Non | Oui |
| Identification utilisateur | Oui | Oui | Oui |
| Version réseau | Non | Oui | Oui |
| Export en comptabilité | Non | Non | Oui |
| | 299,00 € HT | 599,00 HT | 899,00 HT |

AZLoc Pro et AZLoc Premium = Une licence achetée et jusqu'à 5 ordinateurs

Nos implantations :



Contactez-nous :

Par E-mail : infos@azloc.fr

Par téléphone : Tel: 01 83 62 25 80

AZLoc est disponible en téléchargement sur :

<http://www.azloc.fr>

Et aussi sur :



Copyright AZLoc 2016 ©

Configuration minimale requise :

Windows 10, 8, 7, Vista, XP (Service Pack à jour) processeur 500 Mhz (1 Ghz conseillé) 2 Go de Ram (4 Go conseillé) 150 Mo d'espace disque disponible pour l'installation carte graphique et moniteur ayant une résolution minimum de 1024x768 (65 636 couleurs minimum ou 16 bits) carte son compatible Windows, hautparleurs



Cette note moyenne a été observée sur Internet.